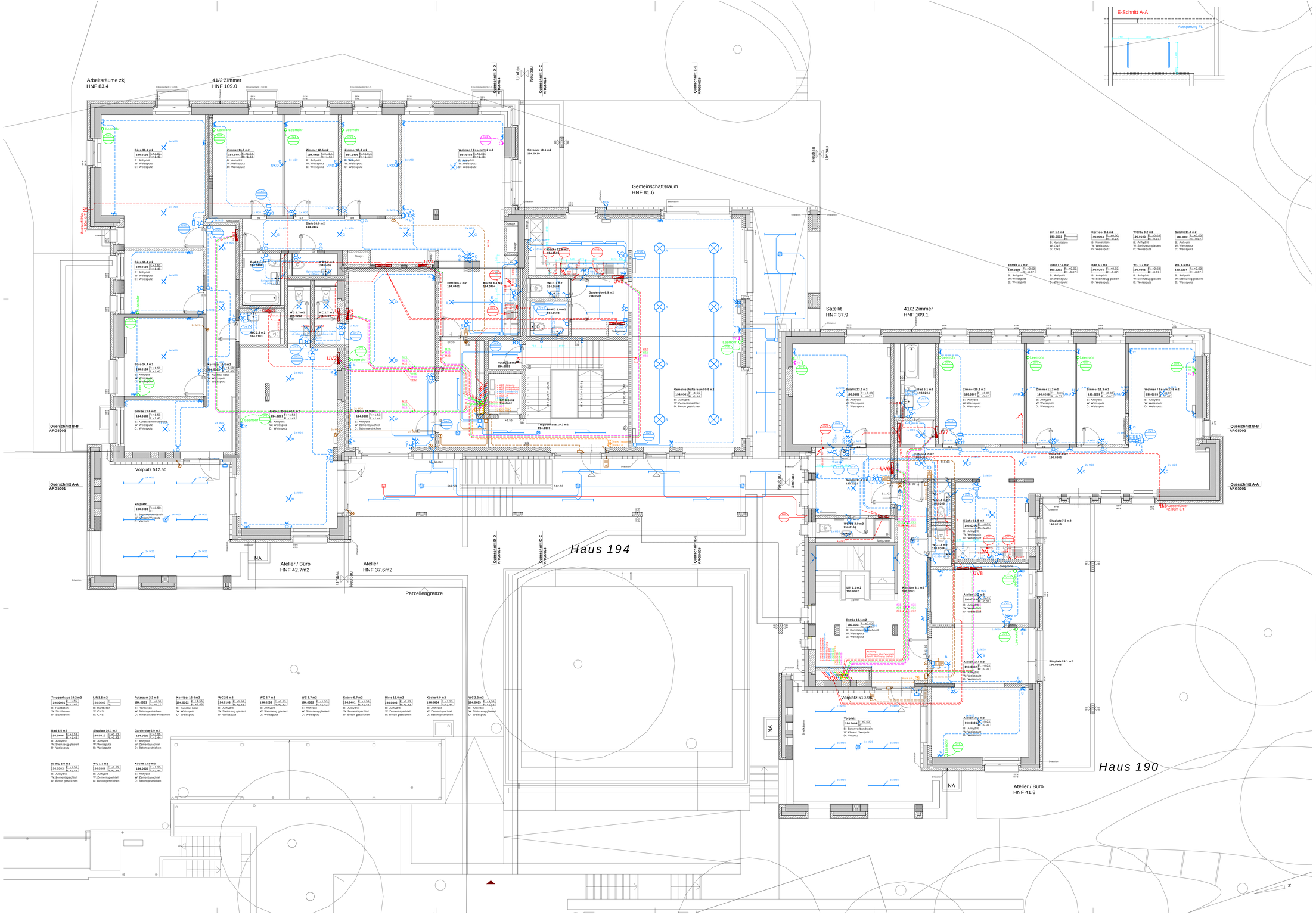

Starkstrom

Gruppenleitung	Decken- / Wandleuchte	Schalter 1P
Haupt- / Unterverteilung	Notleuchte Decke / Wand	Schalter 2P
Abzweigdose anim Decke	Einbaudecken- / Einbauwandleuchte	Wechselschalter Sch.3
Abzweigdose anim Wand	Einbaudecken- / Einbauwandleuchte hoi	Kreuzungsschalter Sch.4
Schlaufdosen	Handtrockneuchte	Steckdose Nass Sch.1
Schaltungsschoner	Neobrush-Einbauleuchte/Wandleuchte	Einbaukasten
Bodendose	Scheinwerfer	Taster
Elektro Anschluss	Pendelkuchte / Pendelleuchte	Leuchttaster
Elektrotresor	FL senkrecht	Jalousie- / Storenschalter
Ventilator	FL offen 1-flamrig	Schlüsselschalter
Deckenlampendose / Wandlampendose	Wannen-FL	Drehschalter
Fluchtwegleuchte	FL abgesandelt	Dimmer
	Spiegelkasten mit Steckdose	Zugschalter

PIR 180°	Steckdose T12	Steckdose Nass Wechsel Werfach (Rep. 3/fach T12)
PIR 360°	Steckdose T13	Steckdose Schalter (Rep. T13)
	Steckdose Nass	Steckdose Outdoor (Rep. 3/fach T13 EAK etc.)
		Rauchfeuermeldd.
		Aussentüfler Heizung / Temperaturfühler Allgemein
		Dämmerungsfühler

Telefon / Fernsehen / Multimedia

Antiswerteler	Antennensteckdose	Telefonanschlussdose
Multimedia-Verteiler	DECT / W-LAN	Wand Telefon
Telefonvermittlungsanlage	TV Verstärker	Tuch Telefon
Hausanschlusskasten	TV Abzweiger mehrfach	
	UKV-/EDV-Steckdose	

Einbruch / Sicherheit

Magnetkontakt	Glasbruchmelder	IR-Sender
Riegelkontakt	Handalarmtaster	IR-Empfänger
Bewegungsmelder	Schlüsselschalter	Überwachungskamera
Akustischer Signalgeber	Signalisierung	Kartenleser / Codetaster
Vorwarnsummer	Kombinierter Signalgeber (Sirene)	

Farblegende

	Licht / Notbeleuchtung
	Wärme, Kraft
	Telefon / Ufrevernlage
	Schwachstrom, Sonnerie/GSA
	Sicherheitsanlage, BMA, RWA, Trasse
	TV-, Audio/Video-, UKV-Anlagen
	Erdanlage

Mitteilungen / Abkürzungen

- Alle nicht beschriebenen Rohre MD3
- Alle nicht beschriebenen Dosen Wu66 (115x115)
- Bei Wohnungsdrehmeldern keine gegenseitige Dosen verwenden
- Sämtliche Unterarbeiten sind vorher mit dem El.Ing. abzustimmen
- Sämtliche Masse sind auf dem Bau zu Prüfen
- Inkl. Küche, WC, Bad gemäss spezialplan Architekt
- -
- -
- -
- -

KH = Kochherd	GMA = Geschirrwaschautomat	BMA = Brandmeldeanlage	-
DA = Dampfabzug	BO = Backofen	RH = Rechaud	-
KS = Kühlschrank	WM = Waschmaschine	BHV = Bodenheizverteiler	-
TU = Tumbler	WZU = Waschmaschinen/Wäschemischafter	-	-
MW = Mikrowelle	UKV = Universelle Kommunikations-Verkabelung	-	-
BSK = Brandschutzklappe	RWA = Rauch- und Wärmeabzugsanlage	-	-

Legende Montagehöhen

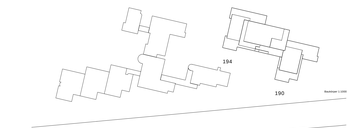

signorell
elektro management
Im Sennhölzer 22
CH-8620 Wetzikon
Telefon +41 (0)44 743 47 00
Telefax +41 (0)44 743 47 01
E-Mail info@signorell.ch

Revisionsplan
Stark-- und Schwachstrom

Gez:	wal	Änderungen:	Index	Änderungen:	Index	Schlüssrev.-
Gegr:	-		A		E	Layout:
Datum:	29.01.2012		B		F	A.003.050
Gr:	147 x 88		C		G	Plotzeichnet:
Mst:	1 : 50		D		L	1947 R 01-003.050

Bauherrschaft: Bau- und Wohngenossenschaft KraftWerk1, Hardturmstrasse 269, 8005 Zürich

Architektur und Bauleitung: **ARGE A.BACH/B**[illegible]chitekten AG, **Andreas Bachmann A.G**[illegible]chitekten AG, **Esther Bührer**[illegible]mann Baumanagement AG, **B.u.B 44/258 80 44**[illegible]56, **B.O44/258 80 44**[illegible]47, T: 044 364 06 46, F: 044 364 06 47

Elektroingenieur: [illegible]stümelin

[illegible] Kinder- und Jugendheime, Obstgartenstrasse 4, 8006 Zürich

Siedlung KraftWerk2

Regensdorferstrasse 190 und 194, 8049 Zürich

Revisionsplan
Erdgeschoss 1:100 OK FB Haus 190 = ±0.00 = 511.00, Haus 194 = +1.50

Plan-Nr.	**kraf_ARG4002**		
Grösse	44 x 84		
Erstellung	03.06.09 / sa	Revidiert	22.12.2011 / sa
Dateiname	kraf_ARG4002_grEG_1112222sa.vwx		